

Lhkw_senden_neu-ulm.shp

- nicht beprobt, letzter Wert < 10 µg/l
- nicht beprobt, letzter Wert 10 - 100 µg/l
- nicht beprobt, letzter Wert > 100 µg/l
- < 10 µg/l
- 10 - 99,9 µg/l
- 100 - 250 µg/l
- > 250 µg/l
- Lkrnu.shp

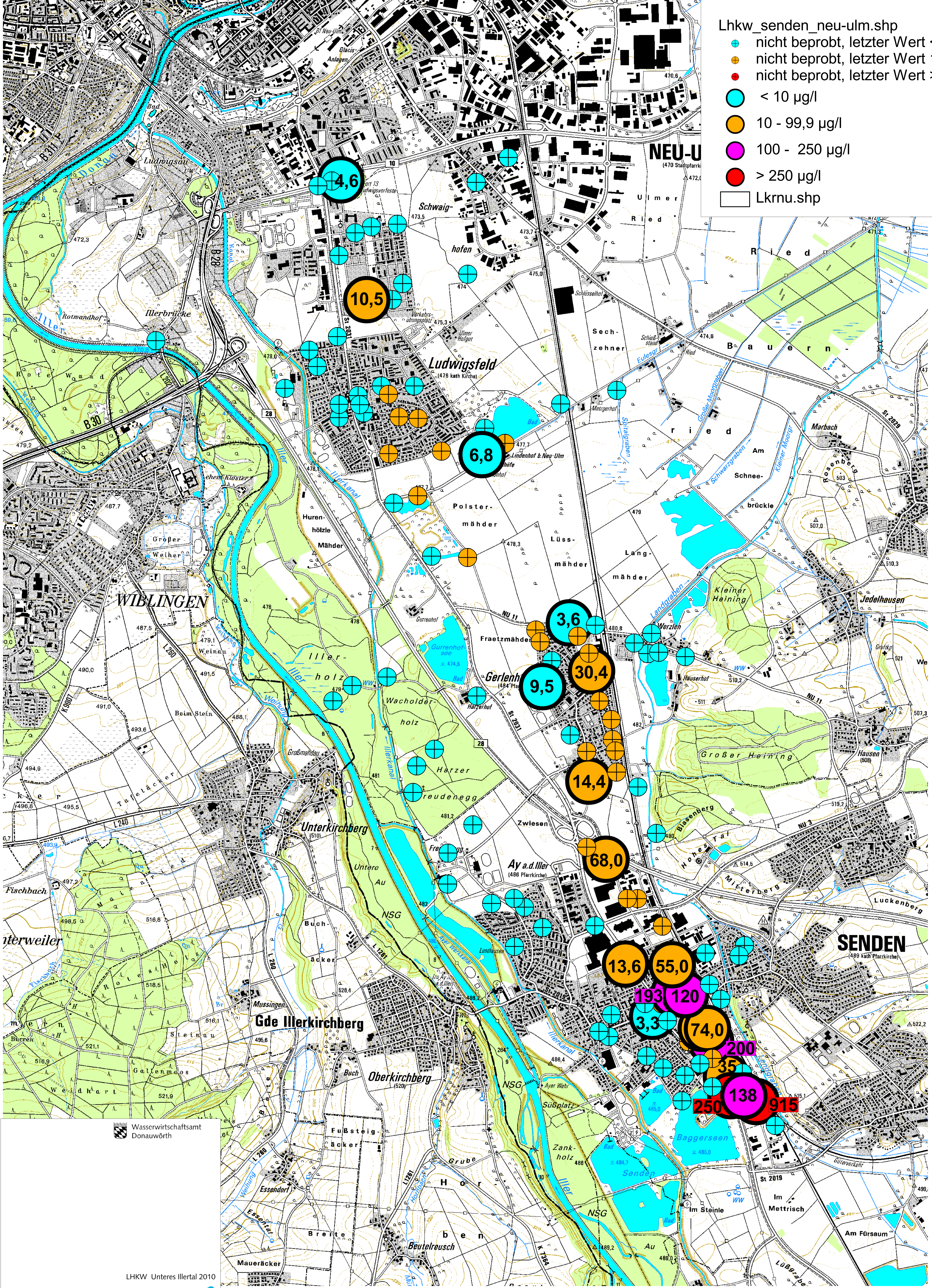

Wasserwirtschaftsamt
Donauwörth

LHKW Unteres Illertal 2010



Vorhaben:	LHKW Unteres Illertal 2010	Anlage:	
Vorbereitender:	Freistaat Bayern	Plan-Nr.:	
Landkreis:	Neu-Ulm		
Gemeinde:	Senden, Neu-Ulm		
Vorhabenbescheinigung (VAB)			
Maßstab:	1 : 10000	Ausgabe vom:	
Übersichtslageplan		Erstellt für:	
Wasserwirtschaftsamt Donauwörth		Umgang:	
Entwurfverfasser:		Datum, Name:	
Datum:		entw:	11.05.2011
Unterschrift:		giz:	
		gep:	